



Guía para paciente
del sistema de
monitoreo Holter
TelePatch™



El sistema de monitoreo
cardíaco ambulatorio
más avanzado y práctico

Esta página se dejó en blanco intencionalmente.

Índice

Bienvenido a TelePatch	1
Diagrama del TelePatch	2
Contenido del kit de monitoreo Holter TelePatch.....	3
Preparación de la piel.....	4
Aplicación del dispositivo.....	5
Guía de luces	6
Cómo realizar un registro de síntomas.....	7
Sustitución del parche de electrodos	8
Qué hacer y qué no hacer	9
Instrucciones para finalizar el procedimiento.....	10
Devolución del kit de monitoreo	Contraportada

Esta página se dejó en blanco intencionalmente.

Bienvenido a TelePatch

El sistema de monitoreo cardíaco más avanzado

Su médico le ha recetado un estudio Holter con el monitor TelePatch ReactDx.

Esta guía le explicará cómo conectar el monitor, utilizarlo durante sus actividades diarias, registrar los síntomas cuando se produzcan y devolver el monitor al finalizar el estudio. Este estudio monitoreará la actividad eléctrica su corazón y registrará cualquier irregularidad cardíaca, denominada arritmia. Su médico revisará e interpretará los resultados de este estudio.

Los registros del electrocardiograma (ECG) se envían a ReactDx, donde técnicos cardíaco certificados y altamente capacitados analizan sus datos de ECG y crean informes para su médico. Debe llevar puesto el monitor y realizar sus actividades diarias normales; incluso puede ducharse con el parche. Si en algún momento siente un síntoma o un latido cardíaco irregular, solo tiene que presionar el botón Symptom (Síntoma). Este es un proceso sencillo y no debería interferir en sus actividades diarias.

Comience a usar el monitor de inmediato y lo llevará puesto las 24 horas del día durante toda la prueba prescrita. Las instrucciones incluidas en esta guía para pacientes le indicarán cómo usar el monitor. Al final del estudio, quítese el dispositivo y siga las instrucciones para devolverlo de manera oportuna.

Si tiene alguna pregunta después de leer esta guía, comuníquese con ReactDx al (877) 996-5553.

Diagrama del TelePatch

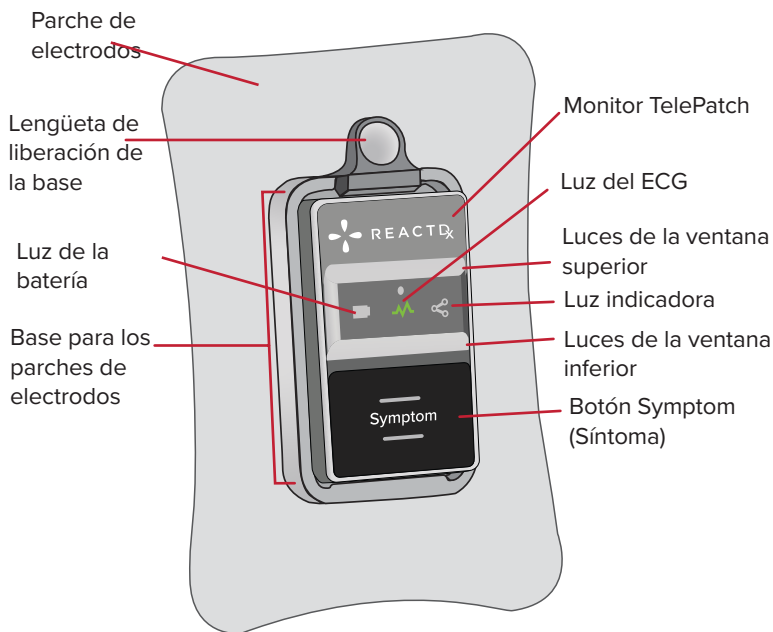

Para consultar el Aviso de prácticas de privacidad, los Derechos y responsabilidades del paciente y la Asignación de beneficios/Consentimiento del paciente de ReactDx, visite www.ReactDx.com/Notices.

Contenido del Kit de Monitoreo Holter TelePatch

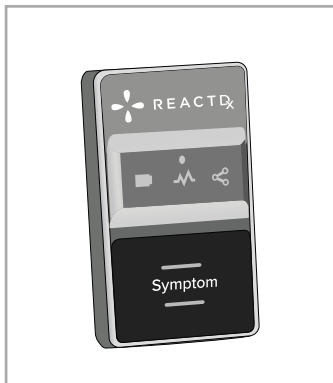

Monitor



Parche(s) de electrodos

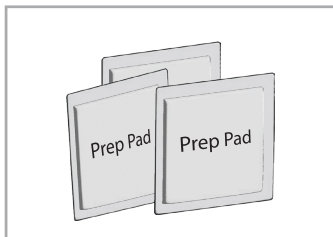

Almohadilla(s) para la preparación de la piel

! Nota: El número de parches incluidos en su kit depende de la duración prescrita de su estudio Holter.

También podría incluirse un diario del paciente en su kit. Agregue su nombre, fecha y hora de inicio del estudio.

Preparación de La Piel

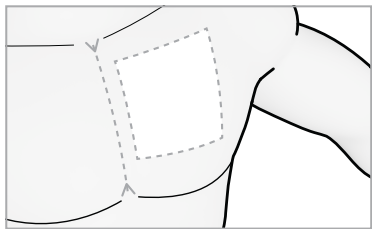

1 Busque una ubicación cerca de la línea central del pecho.

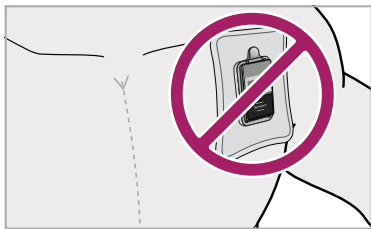

Evite la zona de los hombros al colocar el parche.

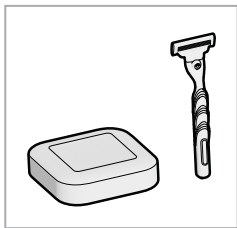

2 Lávese con jabón neutro (sin lociones ni aceites), aféites (si es necesario) y séquese.

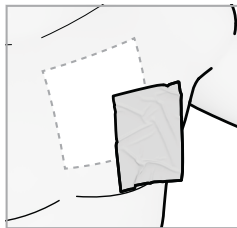

3 Limpie la zona con la almohadilla para la preparación de la piel.

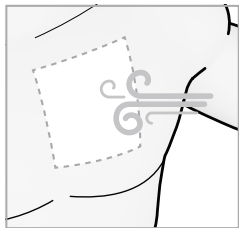

4 Deje secar durante 60 segundos.

! La ubicación del parche es justo a la izquierda del centro del pecho, como se indica. Todos los materiales utilizados son libres de látex. Puede producirse una leve irritación o picazón debajo del parche, que suele ser temporal. Si tiene una sensibilidad cutánea conocida, póngase en contacto con su médico.

Aplicación del Dispositivo

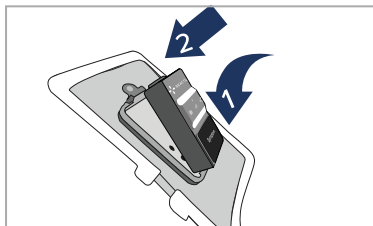

5 Inserte primero el borde inferior del monitor y, a continuación, empuje con firmeza para encajar la parte superior en su lugar.

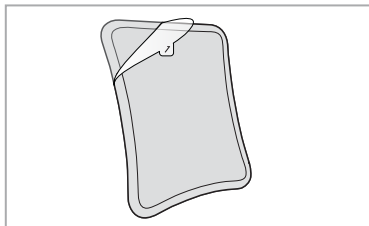

6 Despegue el protector transparente.

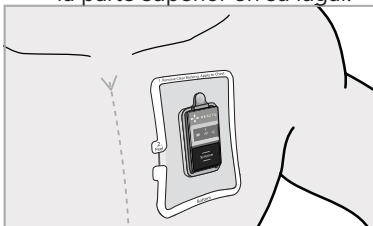

7 Adhiéralo al pecho.

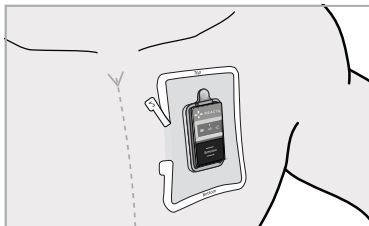

8 Retire el anillo exterior blanco.

! Evite colocar el parche cerca de pliegues de la piel, tejido mamario o cerca de la región de la axila, ya que el movimiento y el sudor pueden provocar una mala calidad de la señal.

Tenga cuidado de no insertar el monitor al revés. Asegúrese de que el logotipo de ReactDx esté en la parte superior de la base del parche, cerca de la lengüeta de liberación.

Guía de Luces

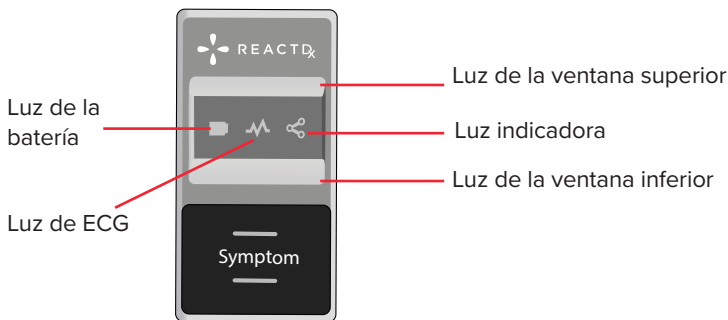

Luz Verde Intermitente de ECG:
Monitoreo: - Bueno



Luz Verde Intermitente de ECG + Luces Verdes de la ventana inferior:
Pulsación del botón Symptom



Luz Naranja Intermitente:
Batería Baja.



Luz Indicadora Naranja Intermitente:
Mensaje de error. Llame al servicio de atención al paciente. (877) 996-5553, Opción 2



Luz Naranja Intermitente de ECG:

Retire el monitor y limpie la base. Vuelva a colocar el monitor, asegurándose de que esté completamente insertado en el parche. Inserte primero el borde inferior del monitor y, a continuación, empuje con firmeza para enajar la parte superior en su lugar. Sustituya el parche si es necesario



Luz Indicadora Azul-Naranja Intermitente:

El estudio ha finalizado. Devuelva el kit de monitoreo.

! El estudio Holter comenzará cuando se inserte el monitor en el parche. Confirme que la luz VERDE de ECG parpadea. Si el monitor muestra cualquier otra luz intermitente, llame a **la Atención al Paciente de ReactDx al (877) 996-5553, opción 2, o chatee con nosotros en línea en www.ReactDx.com.**

Cómo Realizar un Registro de Síntomas

[illegible]

Recuerde: Cuando presente un síntoma, **presione el botón Symptom (Síntoma)**. Anote la fecha, la hora, qué estaba haciendo y qué sintió para cada síntoma que presente en el **diario del paciente** o en una hoja de papel que incluya su nombre y fecha de nacimiento. **Devuelva sus notas en el kit inmediatamente después de completar el estudio.**

Sustitución del Parche de Electrodo



1 Retire el parche.

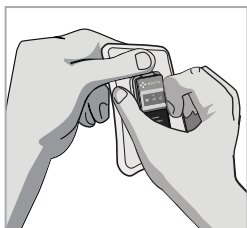

2

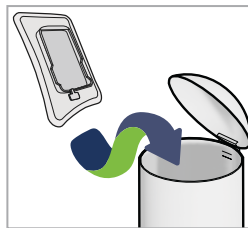
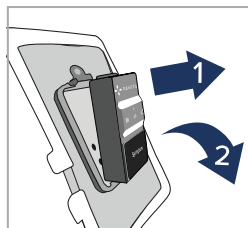

3

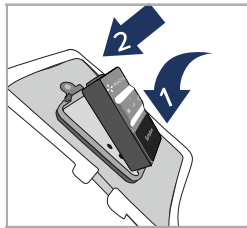

4

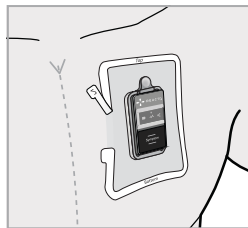

5

! Debería tener suficientes suministros en su kit para que le duren hasta el final del estudio. Siga estas instrucciones con detenimiento para lograr una aplicación adecuada. Si tiene alguna pregunta, comuníquese con la **Atención al Paciente** llamado al **(877) 996-5553, opción 2, or chatee con nosotros en línea en online at www.ReactDx.com.**

Qué hacer y Qué No Hacer

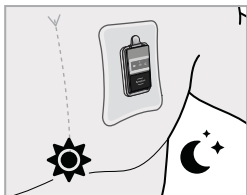

Llévelo puesto día y noche.

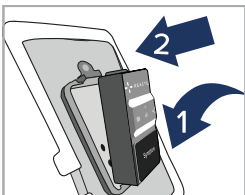

Encájelo completamente en la base.



No deseché el monitor



Evite colocar el parche en la zona del hombro.



No lo sumerja.



Devuelva su kit lo antes posible. Deje el kit en cualquier buzón de USPS para enviarlo de vuelta a ReactDx y completar su estudio de monitoreo.

Instrucciones para Finalizar el Procedimiento

Su prueba Holter no se puede completar hasta que se devuelva el kit. Recuerde devolver el kit inmediatamente después de completar el procedimiento. Los dispositivos no devueltos pueden dar lugar a un cobro de hasta \$2000 para reemplazar el dispositivo.

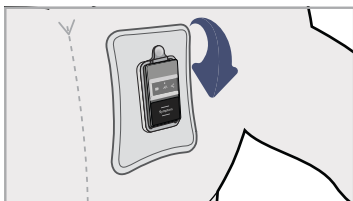

- 1 Retire el parche con el monitor de su pecho.

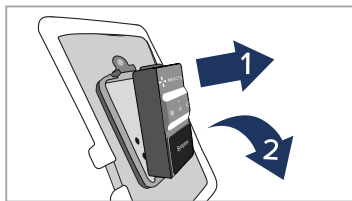
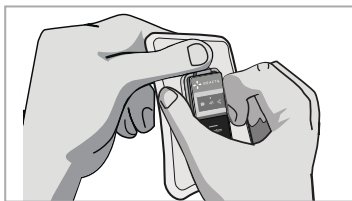

- 2 Retire el monitor. Presione la lengüeta de liberación con el pulgar y jale de ella. Con la otra mano, jale de la parte superior del monitor para retirarlo.



3 Deseche solo el parche.

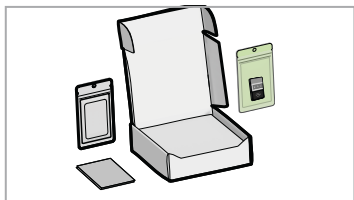

4 Vuelva a colocar todo el contenido y los suministros no utilizados en la caja.

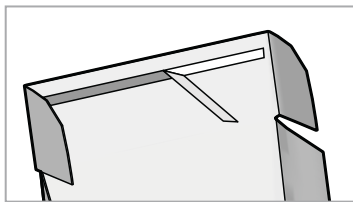

5 Deseche la funda de la caja. Cierre y selle la caja. En la caja hay una etiqueta de devolución con franqueo pagado.

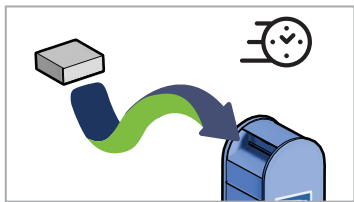

6 Déjelo inmediatamente para que lo recoja el cartero en cualquier buzón de USPS.

Devolución del Kit de Monitoreo

Devuelva su kit lo antes posible para que su médico pueda finalizar su estudio.

Los dispositivos que no se devuelvan podrían retrasar la entrega del informe a su médico, dar lugar a un cobro por el equipo no devuelto y retrasar la ayuda al siguiente paciente.

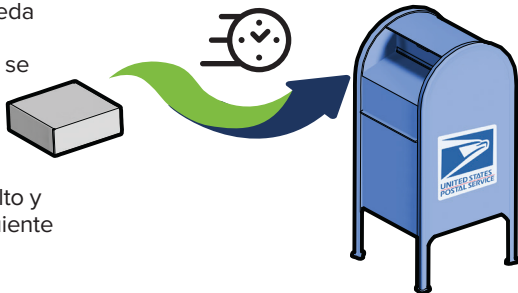

Deje el kit sellado para que lo recoja el cartero en cualquier buzón de USPS.



Por favor, tómese un momento para responder nuestra encuesta para pacientes en **www.ReactDx.com/survey**. Sus comentarios nos ayudarán a brindar a los pacientes, como usted, la mejor experiencia posible.



(877) 996-5553 • www.ReactDx.com • Info@ReactDx.com

©2023 Medicomp, Inc. con el nombre comercial ReactDx

Medicomp, Inc.
con el nombre comercial
ReactDx ha obtenido el Sello
de Oro de Aprobación de la
Joint Commission.



QSGSP00800-04